

PLANTA BAIXA
ESCALA: 1/125

CORTE AB
ESCALA: 1/100

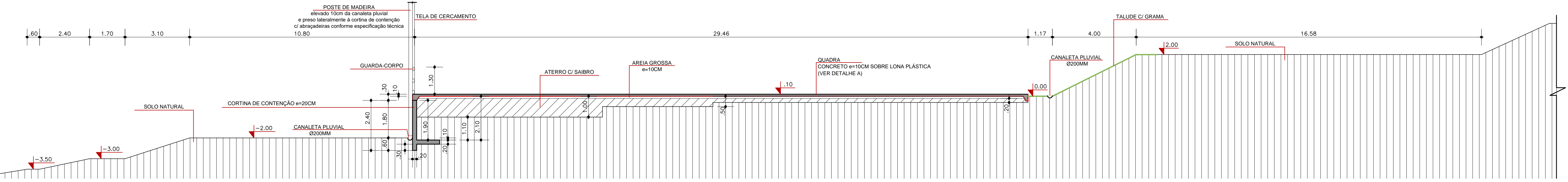

LEGENDA

- ÁREA COM GRAMA A PLANTAR - TALUDES
- TELA DE PROTEÇÃO DA QUADRA
- POSTE DE MADEIRA

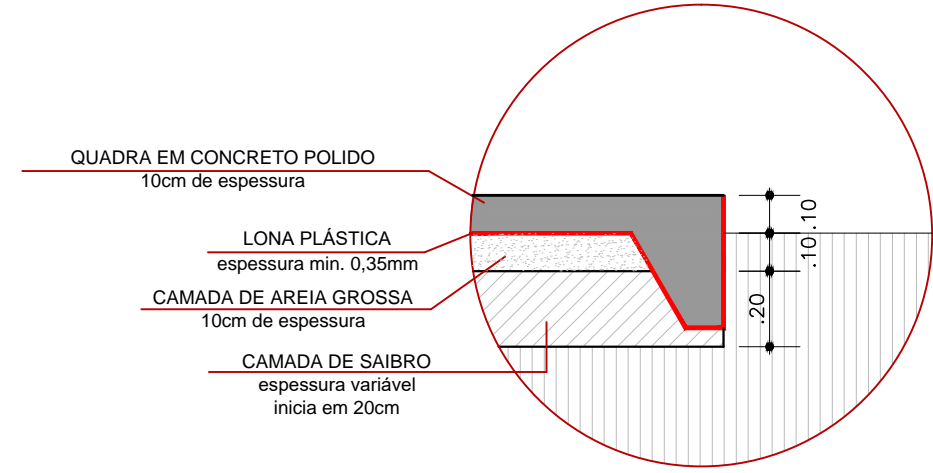

DETALHE A - EXECUÇÃO DO PISO
ESC: 1/20

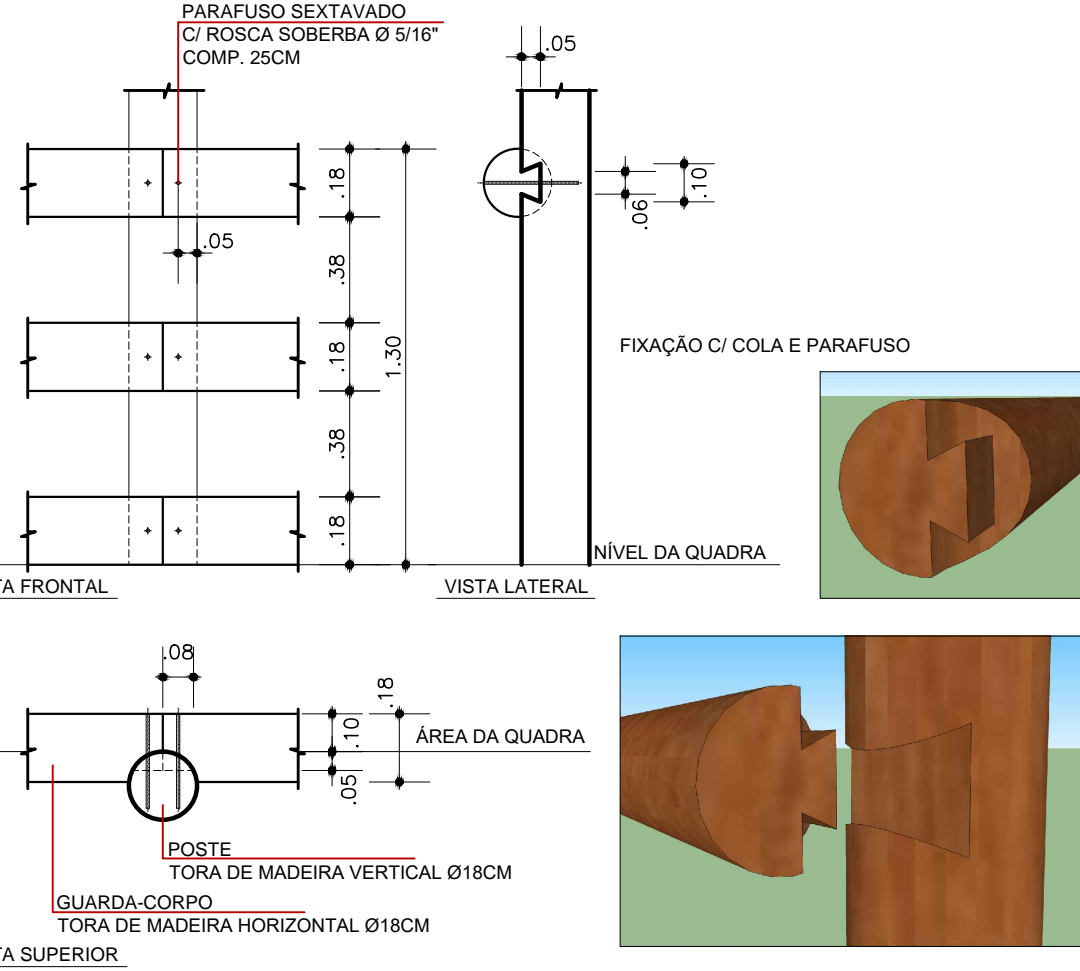

DETALHE B - ENCAIXE/FIXAÇÃO DAS TORAS DE MADEIRA HORIZONTAIS NOS POSTES DE MADEIRA
ESC: 1/20

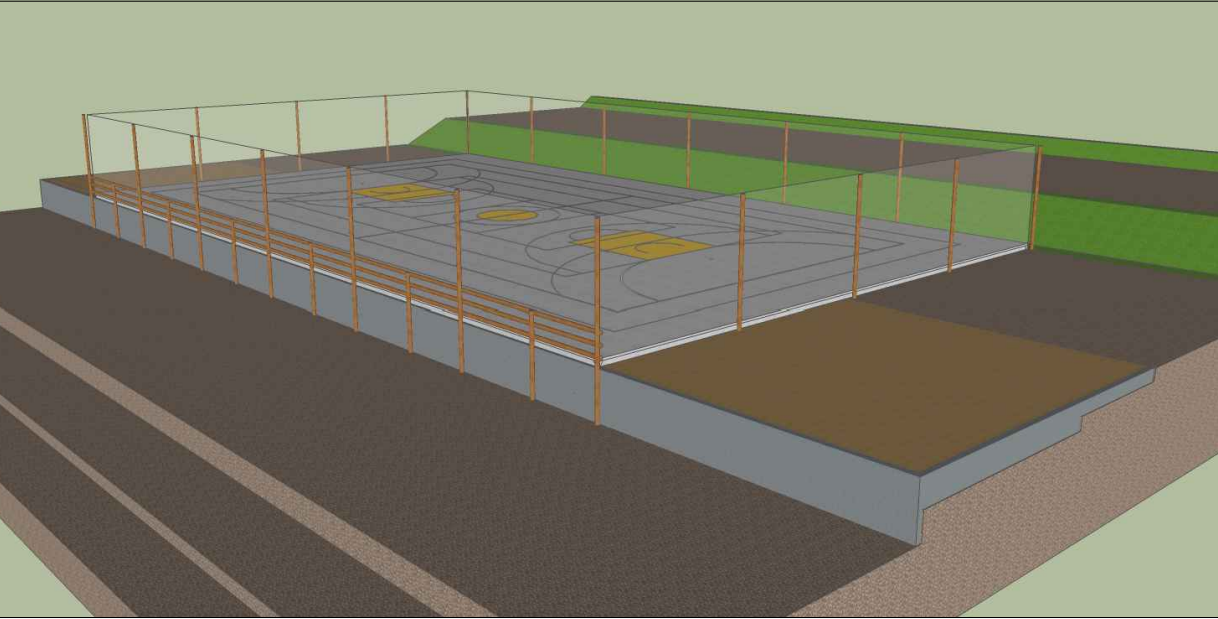

INSTITUTO FEDERAL Sul-rio-grandense

DPO - DIRETORIA DE PROJETOS E OBRAS
Rua Gonçalves Chaves, 3218 - CEP 96205-900 - PELOTAS/RS
Fone: (51) 3606-8000 / (51) 3606-8011
E-mail: dpo@ifrs.edu.br / f-r-qpo@ifrs.edu.br / f-r-qpo@ifrs.edu.br

RESPONSÁVEL TÉCNICO PROJETO: _____

RESPONSÁVEL TÉCNICO EXECUÇÃO: _____

PROPRIETÁRIO: _____

CÂMPUS PASSO FUNDO - QUADRA POLIESPORTIVA
ESTRADA PERIMETRAL LESTE, 150 - PASSO FUNDO/RS

PROJETO ARQUITETÔNICO

ÁREA DA OBRA: 9754,75 m²

VISTO: _____

PLANTA BAIXA, CORTE E DETALHES

OBRA: _____

CPF: 001/2022

DESENHO: MARINA

DATA: ABRIL/2022

ESCALA: INDICADA

PRANCHAS: **PAR 02/02**

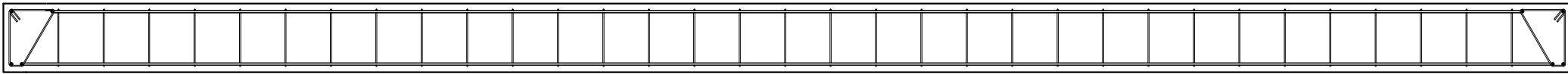
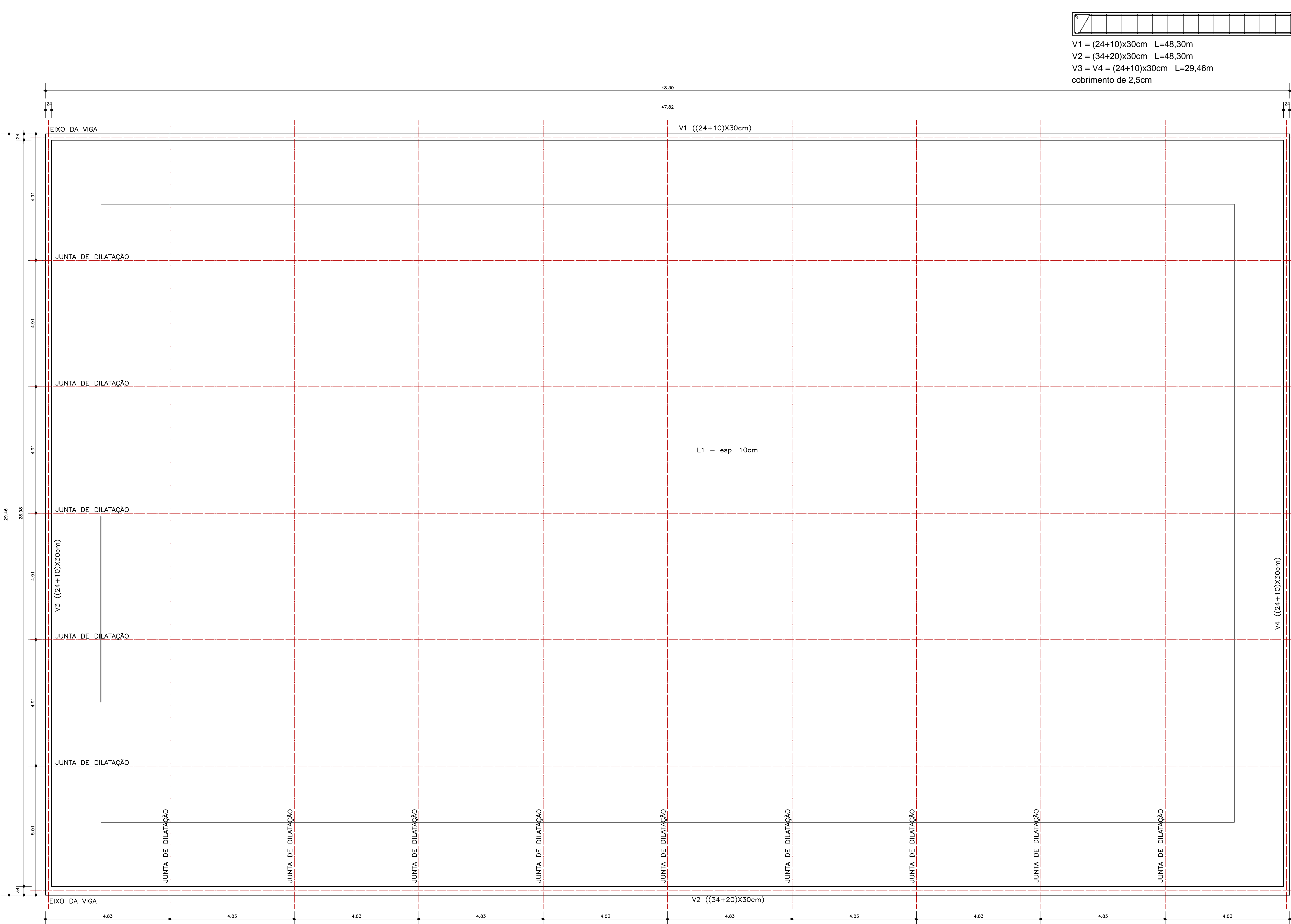

V1 = (24+10)x30cm L=48,30m
V2 = (34+20)x30cm L=48,30m
V3 = V4 = (24+10)x30cm L=29,46m
cobrimento de 2,5cm

CORTE LONGITUDINAL

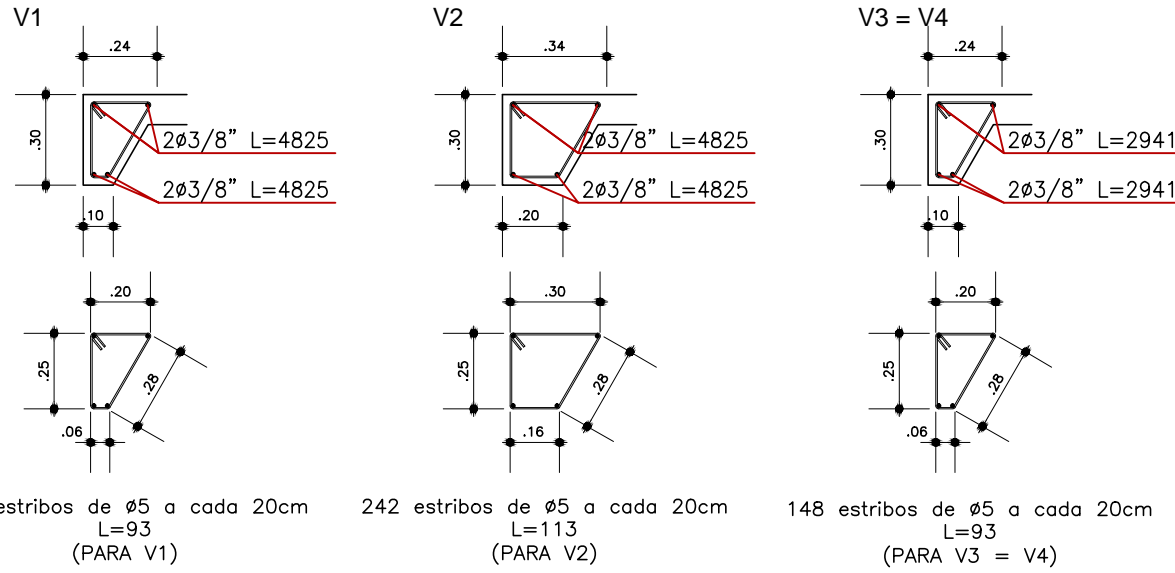

CORTE TRANSVERSAL
SEÇÃO A

V1, V2, V3 e V4
CONCRETO C25
Aço: CA-50-A e CA-60-B

ARMADURA DAS VIGAS DE BORDA
ESCALA: 1/25

DETALHE DO PISO EM CONCRETO ARMADO
ESCALA: 1/75

INSTITUTO FEDERAL
Sul-rio-grandense

DPO - DIRETORIA DE PROJETOS E OBRAS
Rua Gonçalves Chaves, 3218 - CEP 96015-560 - PELOTAS/RS
Fones: (53) 3026.6209 / 3026.6210 / 3026.6211
if-dpo@ifrsul.edu.br / if-cproj@ifrsul.edu.br / if-ofisc@ifrsul.edu.br

RESPONSÁVEL TÉCNICO PROJETO	RESPONSÁVEL TÉCNICO EXECUÇÃO	PROPRIETÁRIO

CÂMPUS PASSO FUNDO - QUADRA POLIESPORTIVA
ESTRADA PERIMETRAL LESTE, 150 - PASSO FUNDO/RS

PROJETO ESTRUTURAL

ÁREA DA OBRA
5754,75 m²

DETALHAMENTO DO PISO EM CONCRETO ARMADO E DAS VIGAS DE BORDA

VISTO

OBRA
CPF 001/2022

DESENHO
MARINA

DATA
MAIO/2022

ESCALA
INDICADA

PRANCHA
PES 01/02

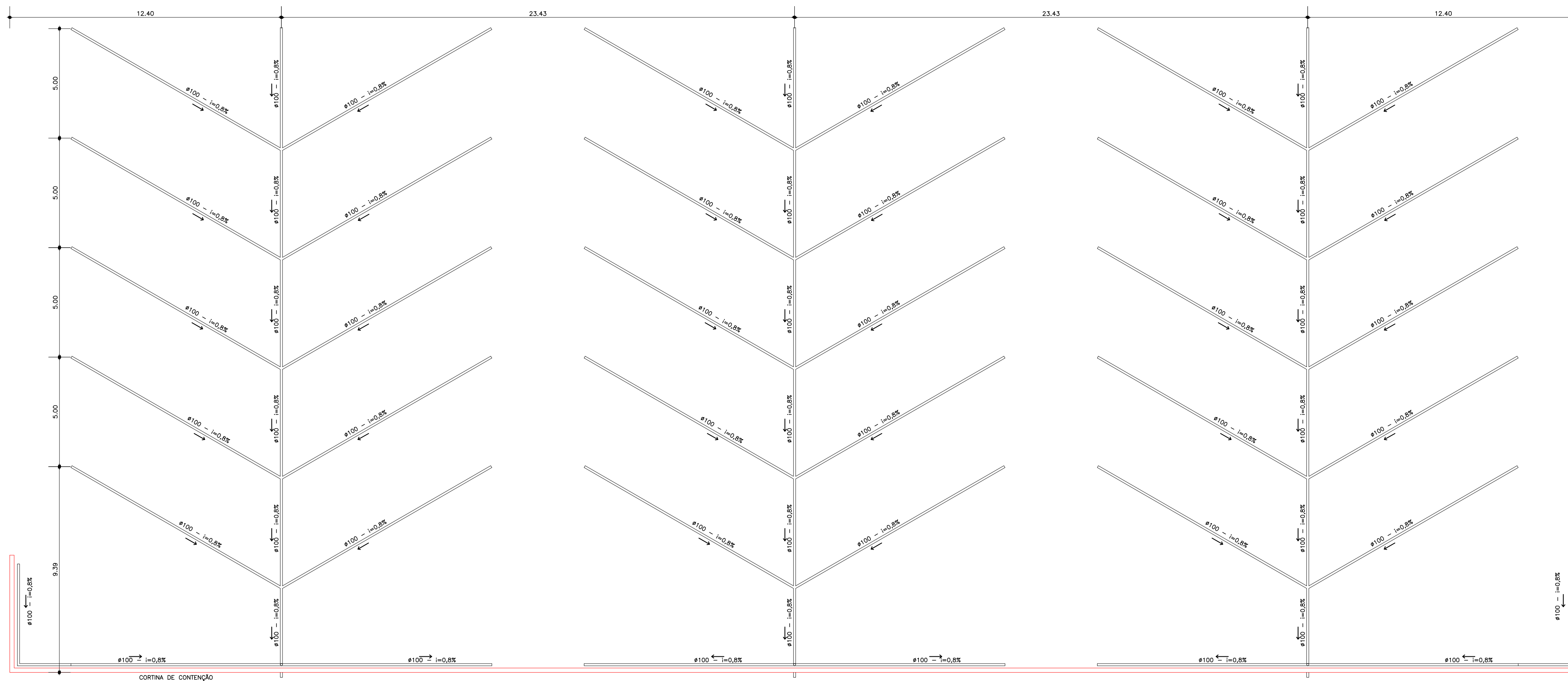
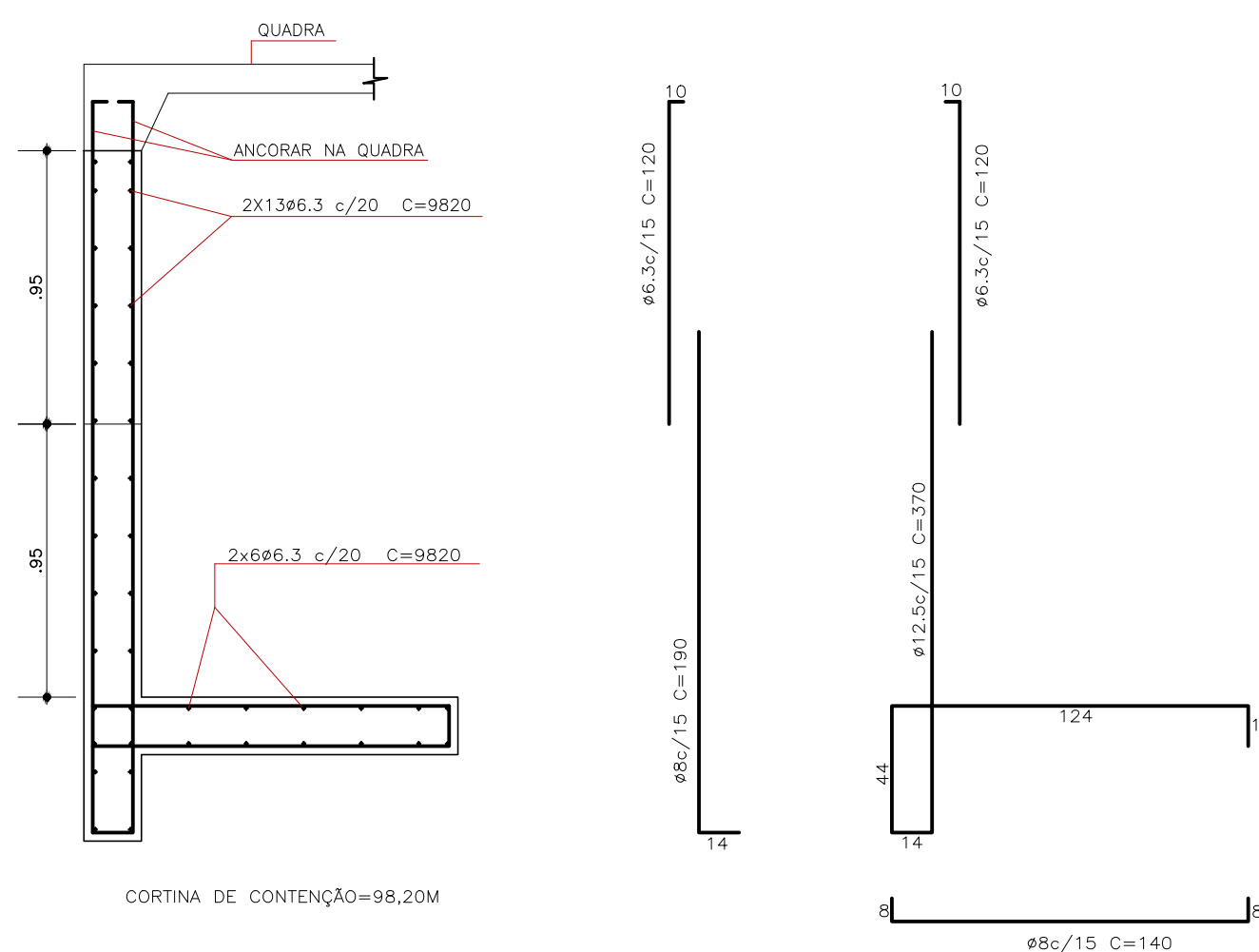
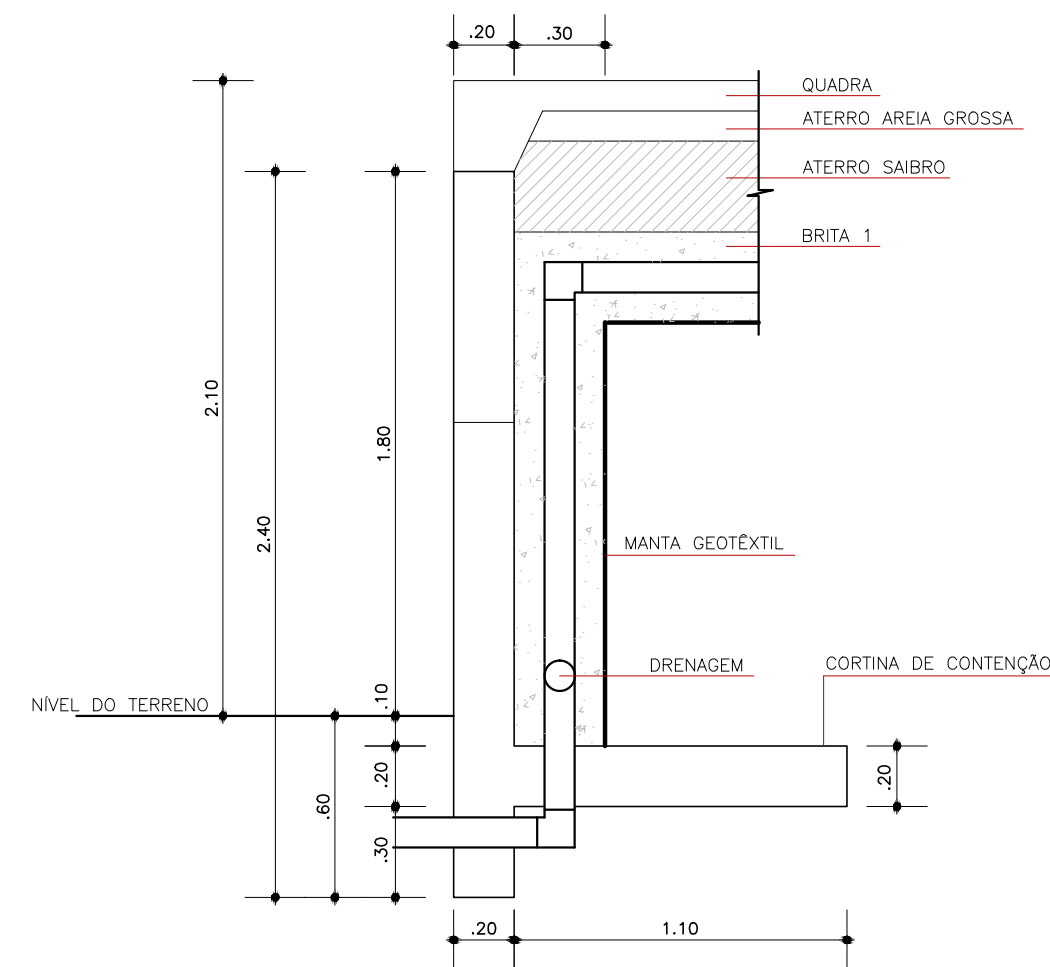

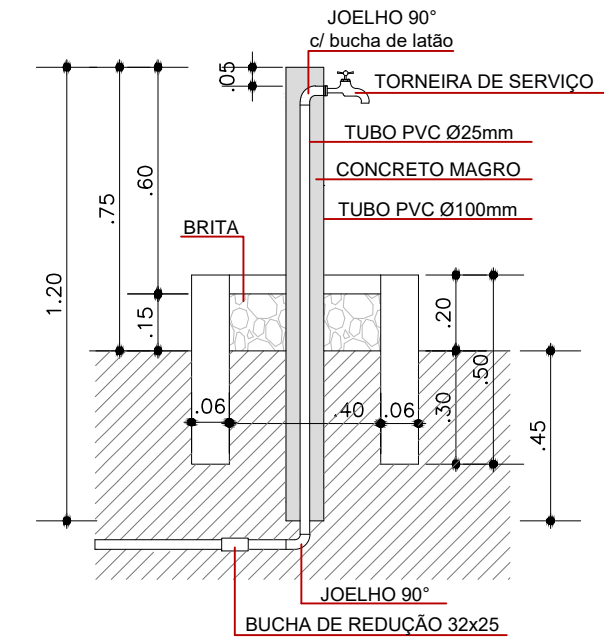
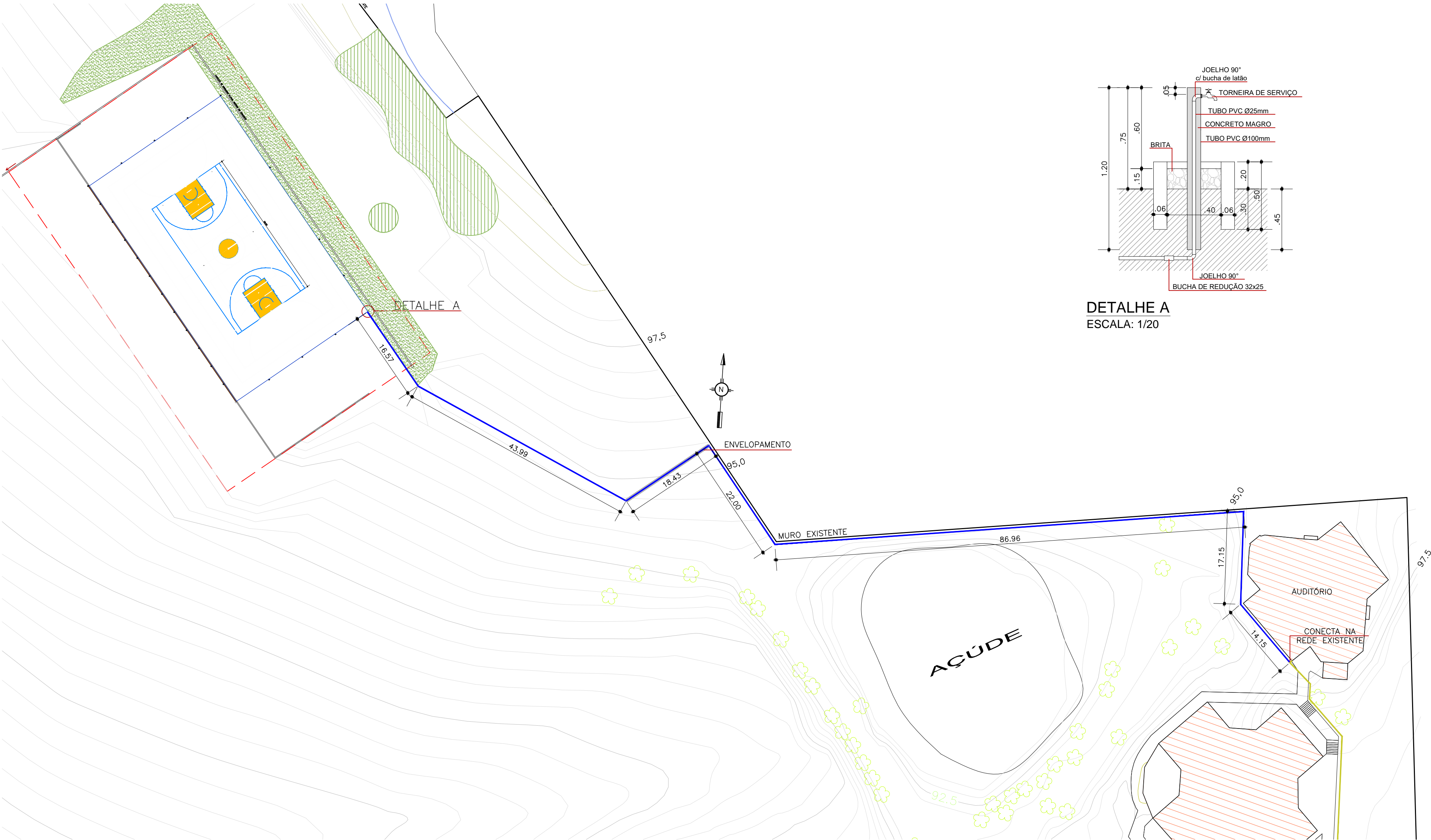

DETALHE A
ESCALA: 1/20

LEGENDA

- EDIFICAÇÃO EXISTENTE
- TUBULAÇÃO DE ÁGUA FRIA Ø32MM
- TUBULAÇÃO DE ÁGUA FRIA EXISTENTE

INSTALAÇÃO DE ÁGUA
ESCALA: 1/500

INSTITUTO FEDERAL
Sul-rio-grandense

DPO - DIRETORIA DE PROJETOS E OBRAS
Rua Gonçalves Chaves, 3218 - CEP 96015-560 - PELOTAS/RS
Fones: (53) 3026.6209 / 3026.6210 / 3026.6211
if-dpo@ifsul.edu.br / if-cproj@ifsul.edu.br / if-clisc@ifsul.edu.br

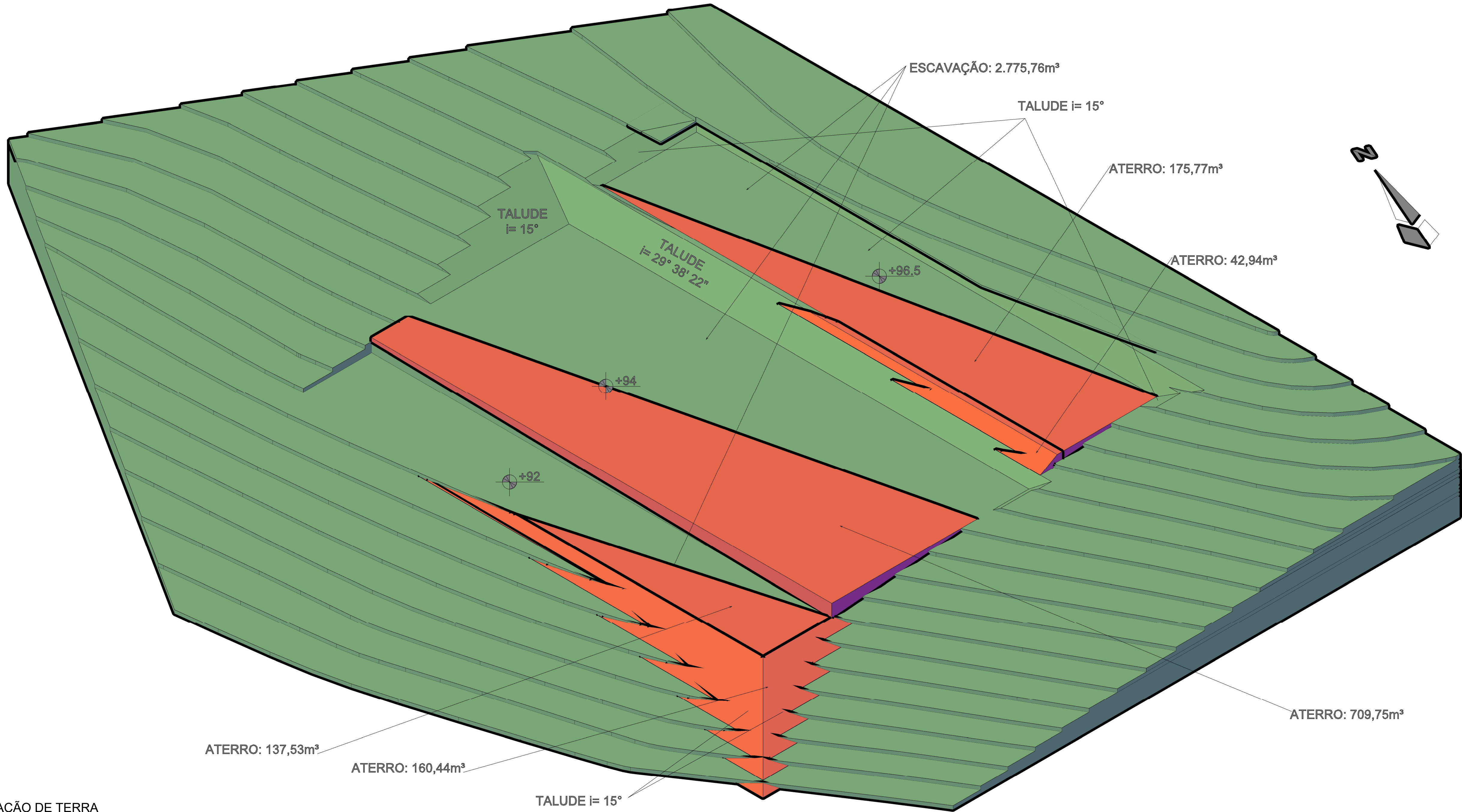

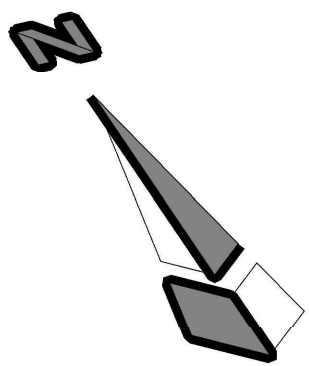

VOLUMES
ESCAVAÇÃO: 2.775,76m³
ATERRO: 1.226,43m³

OBS.: desníveis no terreno
original= 0,50m, conforme
levantamento



MOVIMENTAÇÃO DE TERRA
ESCALA: 1/250

 INSTITUTO FEDERAL Sul-rio-grandense		 DPO - DIRETORIA DE PROJETOS E OBRAS <small>Rua Gonçalves Chaves, 3218 - CEP 96015-980 - PELOTAS/RS Fones: (53) 3026.6209 / 3026.6210 / 3026.6211 if-dpo@ifsul.edu.br / if-cproj@ifsul.edu.br / if-clisc@ifsul.edu.br</small>
RESPONSÁVEL TÉCNICO PROJETO	RESPONSÁVEL TÉCNICO EXECUÇÃO	PROPRIETÁRIO
CÂMPUS PASSO FUNDO - QUADRA POLIESPORTIVA <small>ESTRADA PERIMETRAL LESTE, 150 - PASSO FUNDO/RS</small>		
PROJETO DE MOVIMENTAÇÃO DE TERRA		ÁREA DA OBRA 5754,75 m²
		VISTO
MOVIMENTAÇÃO DE TERRA		OBRA CPF 001/2022
DESENHO G. M. SARUBBI	DATA MAIO/2022	ESCALA INDICADA
		PRANCHA PMT 01/01